

JAVA. Res. Pasoeroean.

Herzien door de 3e Landrente-Opnemingsbrigade.

Blad I. XII.



Topographische Inrichting, Batavia 1914.

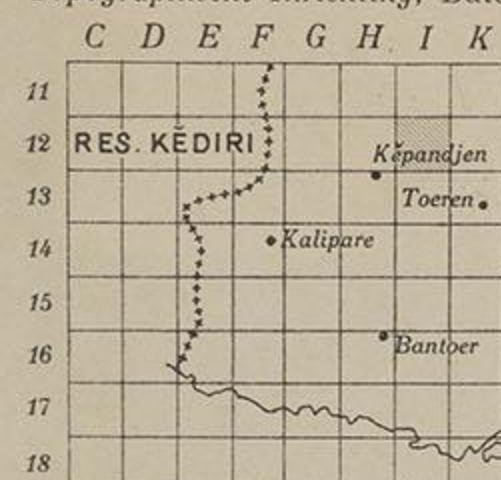

Schaal 1:20.000.

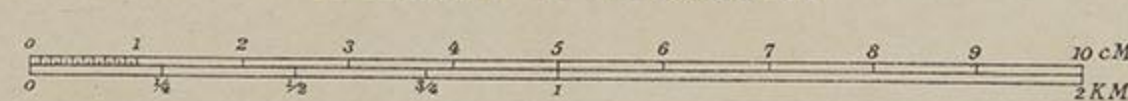

De tramlijn loopt van St. Boeloelawang naar 't zuiden langs den grooten weg; de overige op de kaart voorkomende tramlijnen zijn decaville lijnen. T. 26. Poetokkoentji bestaat niet meer. De hoogtelijnen zijn in hoofdzaak overgenomen van de oude topogra., phische detailbladen.

Administratieve Indeeling

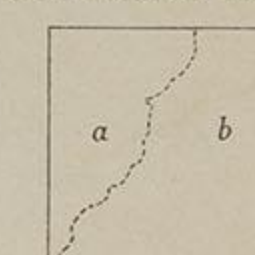

Afdeeling Malang  
a. District Senggoeroeh  
b. .. Gondanglègi



Repro  
Perpustakaan Nasional RI

PERPUSTAKAAN  
— MUSEUM PUSAT — 00040

Judul : Boeloelawang(Res.Pasoeroean)  
Penerbit : Topograpische Inrichting  
Tahun Terbit : 1914  
Tempat Terbit : Batavia

Skala : 1: 20.000  
No. Panggil : PT. I JAW 310 (9)  
Lembar : I. XII  
Ukuran Peta : 33x33 cm